



ESTADO PLURINACIONAL DE  
**BOLIVIA**

MINISTERIO DE  
DESARROLLO RURAL Y TIERRAS



BICENTENARIO DE  
**BOLIVIA**



Empresa Boliviana de Producción Agropecuaria

# **EMPRESA BOLIVIANA DE PRODUCCIÓN AGROPECUARIA**

## **AUDIENCIA DE RENDICIÓN PÚBLICA DE CUENTAS INICIAL**

### **GESTIÓN 2024**

**ABRIL 2024**

**SANTA CRUZ - BOLIVIA**





The screenshot shows the website of the Agencia Boliviana de Información (ABI). The header includes the ABI logo and navigation links: Inicio, Noticias, Reportajes, Especial, Columnistas, and Galería fotográfica. A search icon is also present. The main content area features a photograph of President Luis Arce speaking at a podium, with a police officer in uniform standing behind him. Below the photo is the caption: "Presidente Luis Arce. Foto: archivo". To the right of the photo is a "Menu" dropdown with the following items: Inicio, Noticias, Gobierno, Política, Economía, Internacional, Sociedad, Seguridad, Culturas, Feeds, Reportajes, Especial, Columnistas, and Galería fotográfica.

Gobierno crea la Empresa Boliviana de Producción Agropecuaria para fortalecer la soberanía alimentaria

### **Mediante Decreto Supremo N°4701**

*En el marco del proceso del fortalecimiento de la soberanía alimentaria se crea la Empresa Pública Nacional Estratégica denominada Empresa Boliviana de Producción Agropecuaria.*



*Tiene por giro y actividad principal, la producción, procesamiento y transformación de productos agropecuarios; y su comercialización en el mercado interno y externo.*



## RAZÓN DE SER

*Somos una empresa dedicada a la producción, procesamiento y transformación de productos agrícolas de calidad, que compite en mercados nacionales e internacionales, en apoyo a la industria agropecuaria coadyuvando a la seguridad, soberanía alimentaria y al Vivir Bien*



## HORIZONTE A MEDIANO PLAZO

*Ser una empresa líder en producción Agrícola, reconocida a nivel nacional e internacional por su calidad, eficiencia y sostenibilidad, que contribuye con el desarrollo socioeconómico del Estado Plurinacional de Bolivia.*

## Estructura Orgánica

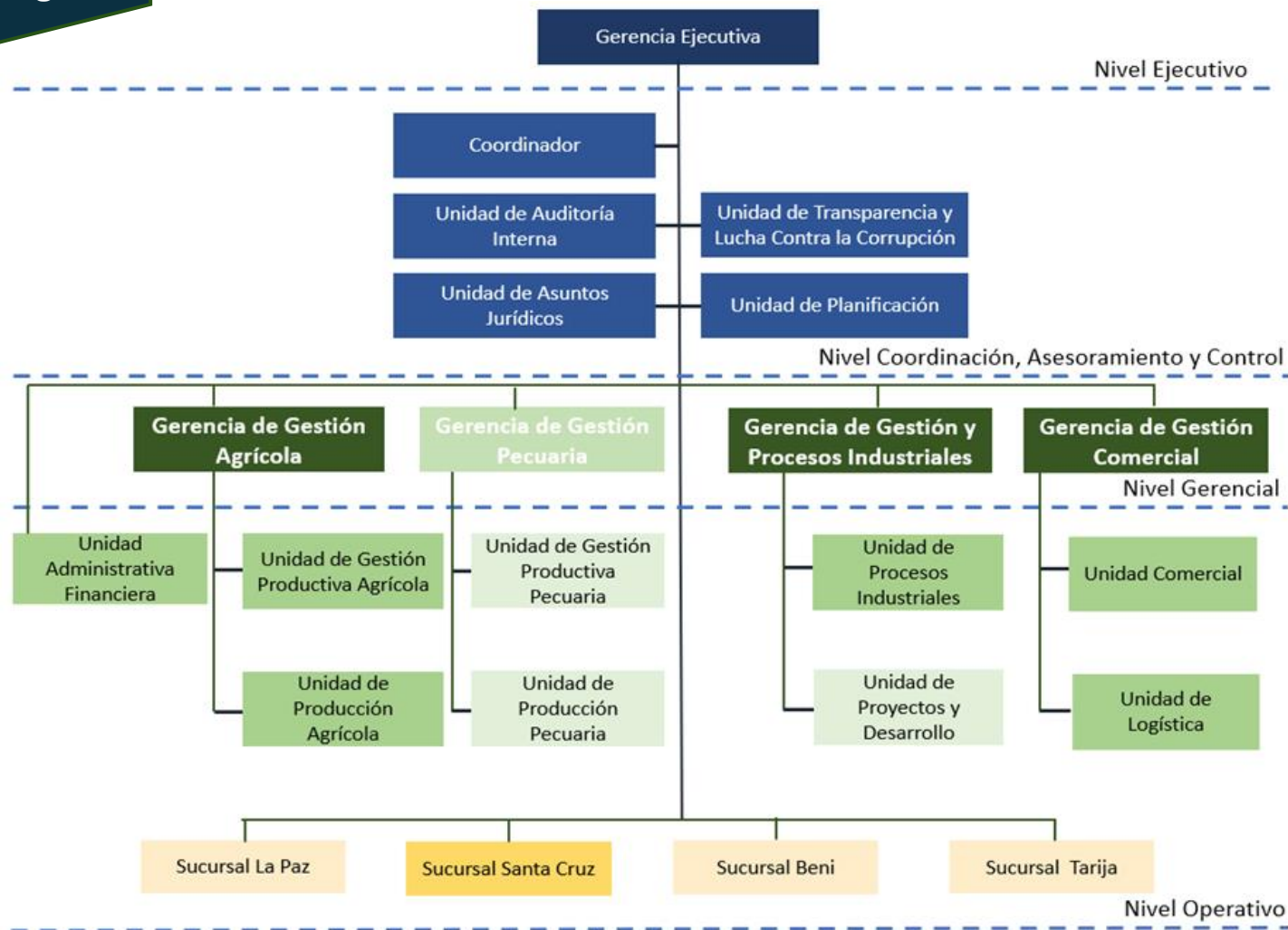



**ACCIONES  
ESTRATÉGICAS  
DE MEDIANO  
PLAZO**

*Implementar y monitorear las actividades agro productivas, industriales y comerciales de la empresa logrando su sostenibilidad a través de la generación de excedentes a mediano plazo.*

*Gestionar la producción e innovación agrícola en la empresa con el objetivo de coadyuvar con la soberanía alimentaria del país.*

*Asegurar el abastecimiento de alimento balanceado, carne y otros productos con valor agregado para su comercialización; así como generar información oportuna e indicadores de gestión para la toma de decisiones.*

*Gestionar la comercialización de productos agropecuarios para el mercado nacional e internacional.*

## MODELO DE GESTIÓN DE EMPRESAS PÚBLICAS

Construir empresas toma **tiempo** y requiere **ajustes periódicos** que permitan garantizar su sostenibilidad. Para ello el Estado boliviano ha establecido un “ciclo de vida” de una empresa que se encuentra constituido por las siguientes etapas:

- 1. Implementación.-** En esta etapa, las empresas destinan los recursos obtenidos del TGN, principalmente para gastos operativos y de inversión.
- 2. Producción.-** Las empresas alcanzan la capacidad para producir y generar sus propios recursos, a fin de financiar gastos de funcionamiento.
- 3. Consolidación.-** Etapa en la que las empresas generan recursos para reinversión y transferencia al TGN, con el objeto de dar continuidad a diferentes políticas sociales.

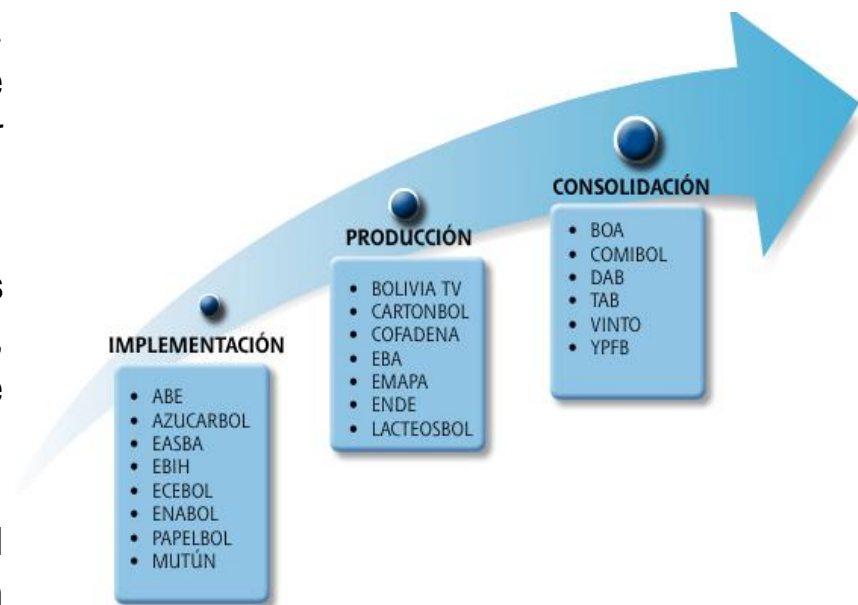

Fuente: Empresas Públicas 2012  
Elaboración: MEFP-DGPGP

# Normativa Interna

Al primer trimestre 2024



**APROBADA**

**PROCESO**

**1**

**NORMATIVA OPERATIVA**

Normativa que apoya al desarrollo de actividades en el marco del giro de la Empresa

**6**

**NORMATIVA OPERATIVA**

Normativa que apoya al desarrollo de actividades en el marco del giro de la Empresa

*Al 31 de diciembre de la gestión 2023, la Empresa cuenta con 34 Normativas vigentes:*

**8**

**NORMATIVA ESPECIFICA**

Normativa aprobada en el marco de la Ley N°1178

**26**

**NORMATIVA OPERATIVA**

Normativa que apoya al desarrollo de actividades en el marco del giro de la Empresa

**34**

**NORMATIVAS VIGENTES**







## Metas planificadas

### POA 2024

ÁREA PRODUCTIVA	INDICADOR	META	UNIDAD	OBSERVACIONES
<b>Administración central</b>	Seguimiento a las actividades operativas de la empresa	4	Informes de seguimiento	Se realizará el seguimiento trimestral a las actividades de la empresa.
<b>Producción Agrícola</b>	Cosecha de productos agrícolas	18.661	Toneladas	Siembra y cosecha de granos estratégicos; maíz, soya, trigo y sorgo.
<b>Producción de alimento balanceado</b>	Producción de alimento balanceado	1.111	Toneladas	Producción de alimento balanceado principalmente para el engorde del ganado.
<b>Ingreso por ventas</b>	Venta de productos agropecuarios	46.123.596	Bolivianos	Ventas de productos agrícolas y carne en el mercado.

# Información Financiera

## Presupuesto

ÁREA	VIGENTE
 Administración central	10.087.831
 Gestión Agrícola	58.613.919
 Gestión Pecuaria	35.243.685
 Gestión Industrial	30.503.835
 Gestión Comercial	20.292.180
<b>TOTAL</b>	<b>154.741.450</b>

<b>MODALIDADES DE CONTRATACIÓN Y CUANTÍAS</b>	<b>PROGRAMADO (Bs)</b>
<b>Contratación Menor</b>	178.150
<b>Apoyo Nacional a la Producción y Empleo (ANPE)</b>	2.376.823
<b>Licitación Publica</b>	1.218.000
<b>Contratación Directa Art 72</b>	0
<b>Contratación Directa Art 83 Bis</b>	35.733.500
<b>Auditoría Externa – Convocatoria Pública Nacional</b>	7,058.000
<b>TOTAL</b>	<b>46.564,473</b>



2023/2024

2024

2024/2025

Agrícola

**CAMPAÑA VERANO**

**Total siembra:**

Maíz: 1.494 Ha  
 Trigo: 45 Ha  
 Soya: 2.220 Ha  
 Sorgo: 275 Ha

**Cosecha esperada:**

Maíz: 2.988 Tn  
 Trigo: 81 Tn  
 Soya: 4.440 Tn  
 Sorgo: 413 Tn

**CAMPAÑA INVIERNO**

**Total siembra:**

Trigo: 1.000 Ha  
 Soya: 5.000 Ha  
 Maíz: 1.000 Ha

**Cosecha esperada:**

Trigo: 1.800 Tn  
 Soya: 10.000 Tn  
 Maíz: 1.500 Tn

**CAMPAÑA VERANO**

**Total siembra:**

Maíz: 2.000 Ha  
 Soya: 5.100 Ha  
 Sorgo: 500 Ha

**Gestión 2024 (Diciembre)**

Total siembra: 5.000 Ha

**Gestión 2025 (Enero)**

Total siembra: 2 600 Ha

**La cosecha se realizará en la gestión 2025**

**TECNOLOGIA**



Fumigación con drones

**SEMILLA PROPIA**



Producción de semilla propia

**TIERRA COMODATO**

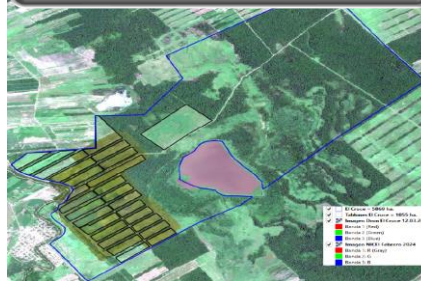

5.000 ha comodato



2023/2024

CAMPAÑA VERANO

CORGEPAY

Siembra:

Maíz: 1.324 Ha

Sorgo: 230 Ha

Cosecha esperada:

Maíz: 2.648 Tn

Sorgo: 345 Tn

“ESTADO ACTUAL DE LAS TIERRAS HABILITADAS”  
CORGEPAY

Agrícola

ANTES



DESPUES



RELIMPIA

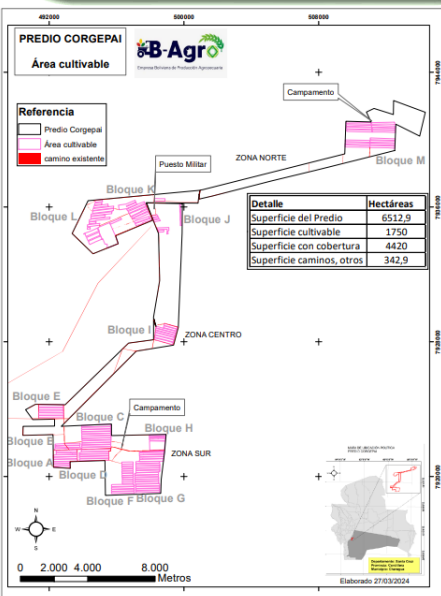



2023/2024

“ESTADO ACTUAL DE LAS TIERRAS HABILITADAS”  
QUIMOME II

Agrícola

CAMPAÑA VERANO

QUIMOME II

Siembra:

Soya: 400 Ha

Cosecha esperada:

Soya: 800 Tn



RELIMPIA

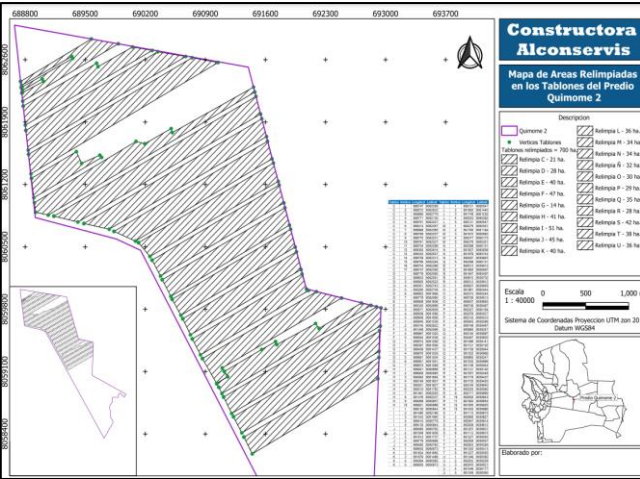
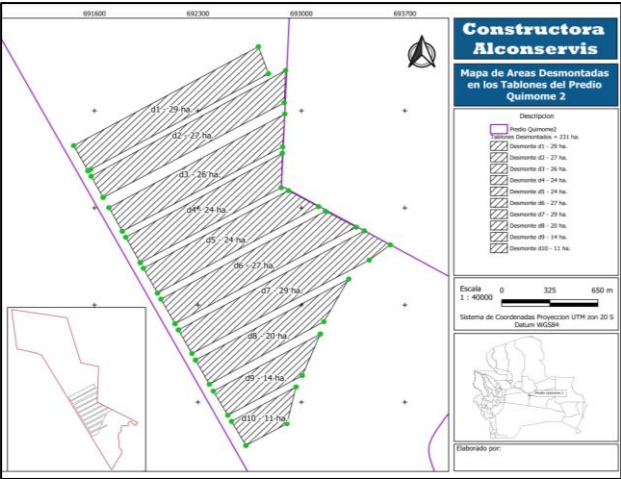

# PRONOSTICO CLIMÁTICO DEL BALANCE DE PRECIPITACIÓN PARA SUDAMÉRICA

-Mayo a Octubre 2024-

IRI Multi-Model Probability Forecast for Precipitation for May-June-July 2024, Issued April 2024

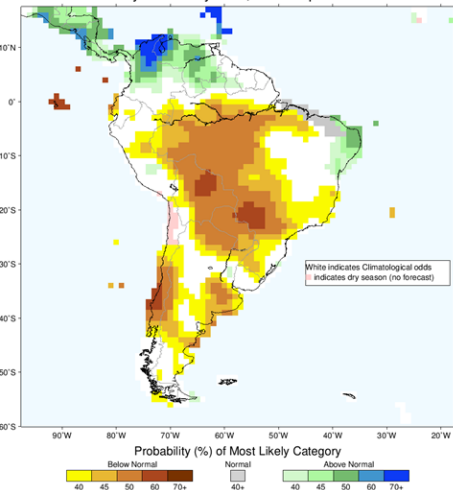

MJJ 2024

IRI Multi-Model Probability Forecast for Precipitation for June-July-August 2024, Issued April 2024

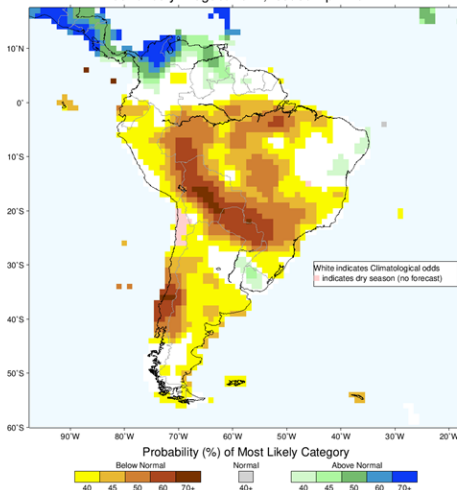

JJA 2024

IRI Multi-Model Probability Forecast for Precipitation for July-August-September 2024, Issued April 2024

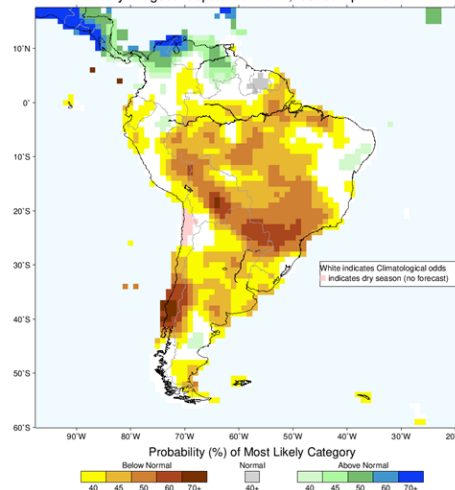

JAS 2024

IRI Multi-Model Probability Forecast for Precipitation for August-September-October 2024, Issued April 2024

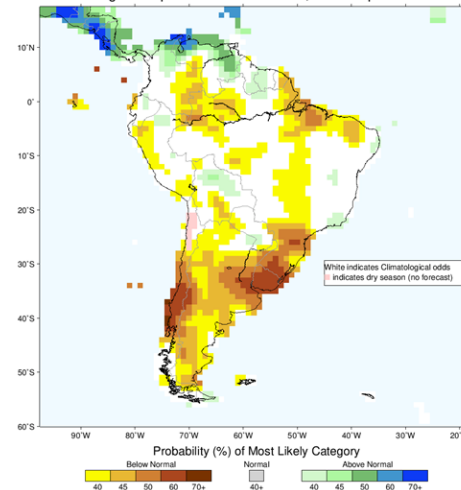

ASO 2024

Fuente: *International Research Institute for Climate and Society  
Climate Prediction Center / NCEP*



# PRONOSTICO CLIMÁTICO DEL BALANCE DE PRECIPITACIÓN PARA SUDAMÉRICA

-Mayo a Julio 2024-

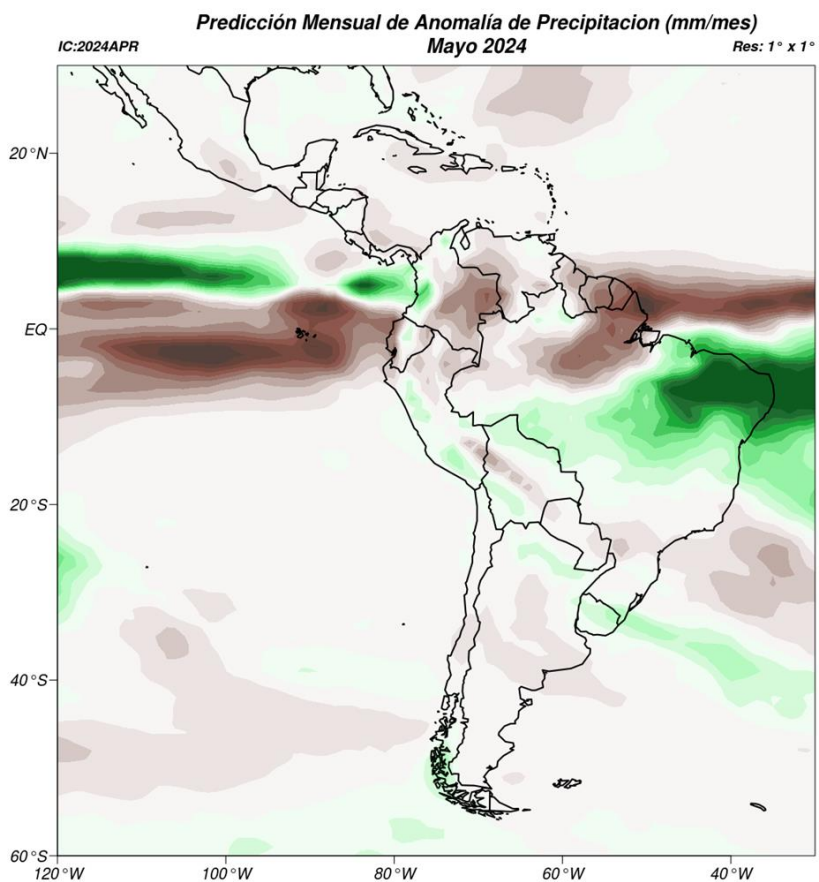

Fuente de datos: NMME ENSEMBLE\* AVERAGE  
\*ENS: CFSv2, CMC1, CMC2, GFDL, GFDLFLOR, NCAR\_CESM, NCAR\_CCSM4, NASA

Elaborado por: CIIFEN

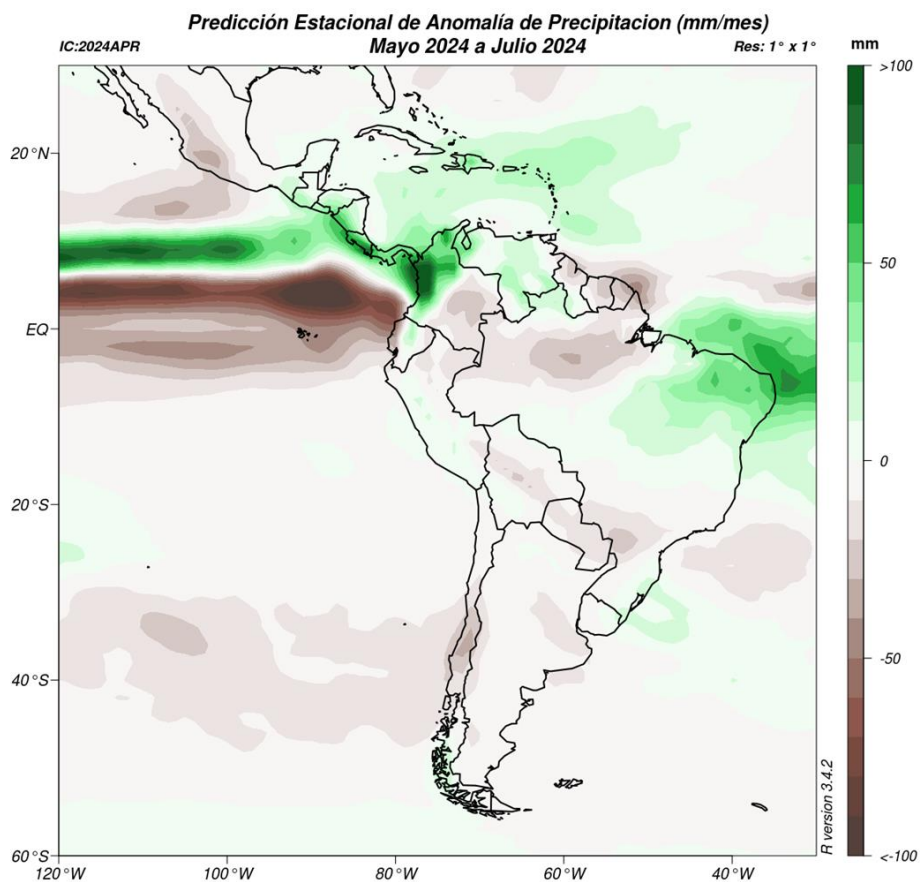

Fuente de datos: NMME ENSEMBLE\* AVERAGE  
\*ENS: CFSv2, CMC1, CMC2, GFDL, GFDLFLOR, NCAR\_CESM, NCAR\_CCSM4, NASA

Elaborado por: CIIFEN





### ACCIONES A REALIZAR

- ✓ Se gestionará la transferencia del predio “El Tinto” de manera definitiva.
- ✓ Se realizará la reingeniería de procesos de producción con el objeto de incrementar las utilidades.
- ✓ Iniciaré la producción de su propio alimento (Rollo de pasto y Ensilaje de Sorgo).
- ✓ Se elaborará y gestionará la aprobación del proyecto de “Incremento de capacidad de ganado en confinamiento”

### ESTAMOS TRABAJANDO

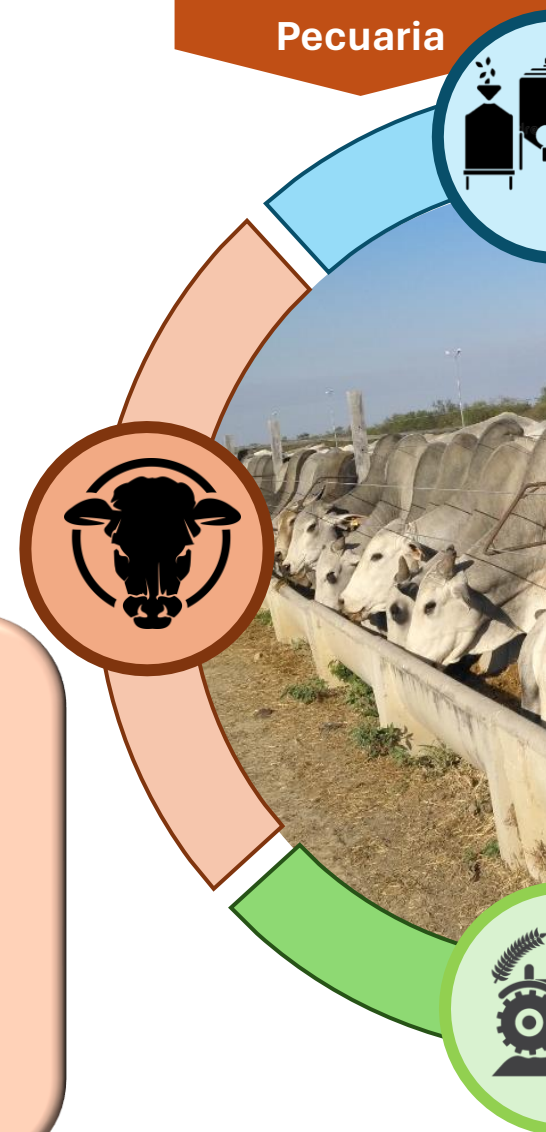



Industrial



**Mantenimiento a la planta Procesadora de Alimento Balanceado**

**Gestión para la aplicación de un Sistema de Seguridad y Salud Ocupacional**

**Gestión para la aplicación de un Sistema de Producción**

**Alimento balanceado (TN)**

**1.111**

**PROYECTOS DE INVERSIÓN EN GESTIÓN**

**Proyecto de Centro de Acopio y Procesamiento de Alimento Balanceado**

**Proyecto de Centro de Desposte de Carne Bovina**

**ALIMENTO BALANCEADO**

**Alimento balanceado**





Ingresos por  
ventas (Bs)

46.123.596



Comercial



**ALIMENTO BALANCEADO**

Ingresos por la  
comercialización de  
alimento balanceado



**GRANOS AGRICOLAS**

Ingresos por la  
comercialización de  
productos agrícolas





ESTADO PLURINACIONAL DE  
**BOLIVIA**

MINISTERIO DE  
DESARROLLO RURAL Y TIERRAS



Empresa Boliviana de Producción Agropecuaria

## INFORMACIÓN GENERAL

### Empresa Boliviana de Producción Agropecuaria (B-AGRO)

**Creación:** Decreto Supremo N°4701

**Gerente Ejecutivo:** Ing. Willian R. Villarpando Camargo

**Número de celular:** 71552662

**Dirección oficina - La Paz:** Calle Colón N°288, entre Camacho y Mercado, Edificio BOLIVIANA CIACRUZ, piso 6

**Dirección oficina - Santa Cruz:** Calle Luisa Wichtendahl/Mercedes Saucedo N°4320, entre Av. Beni y Alemana 5to anillo.

**Correo Institucional:** [b-agro@b-agro.gob.bo](mailto:b-agro@b-agro.gob.bo)