



ESTADO PLURINACIONAL DE
BOLIVIA

MINISTERIO DE
DESARROLLO RURAL Y TIERRAS



EMPRESA BOLIVIANA DE PRODUCCIÓN AGROPECUARIA

RENDICIÓN PÚBLICA DE CUENTAS INICIAL – GESTIÓN 2023

Willian Ramiro Villarpando Camargo
Gerente Ejecutivo

Santa Cruz – Bolivia

SITUACIÓN DE LA PRODUCCIÓN AGRÍCOLA GLOBAL

PRODUCCIÓN Y PROYECCIÓN MUNDIAL DE GRANOS AL 2031 (millones de toneladas)

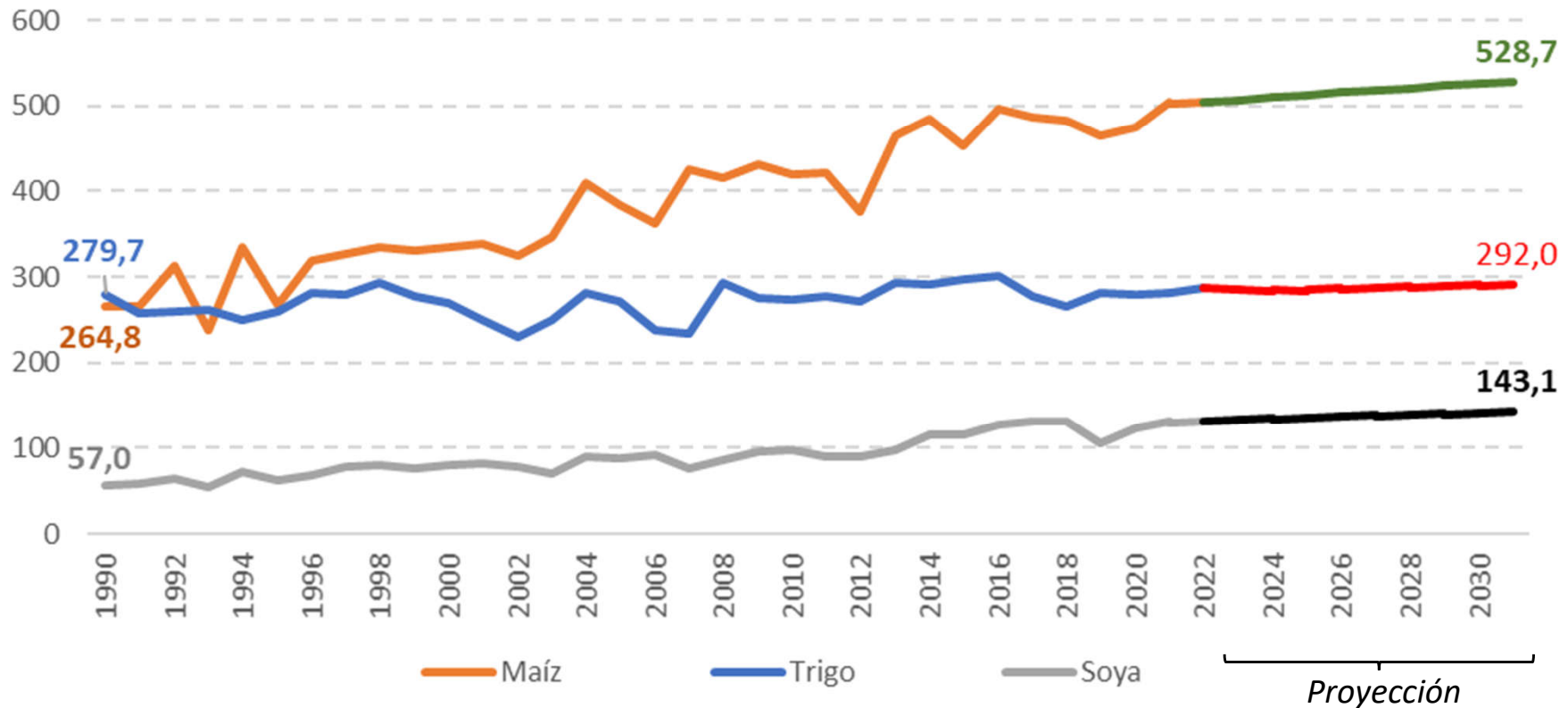

FUENTE: OECD-FAO Agricultural Outlook 2022-2031

NORMATIVA DE CREACIÓN DE LA EMPRESA

abi agencia boliviana de información

Inicio Noticias Reportajes Especial Columnistas Galería fotográfica

— Menu —

- Inicio
- Noticias
- Gobierno
- Política
- Economía
- Internacional
- Sociedad
- Seguridad
- Culturas
- Feeds
- Reportajes
- Especial
- Columnistas
- Galería fotográfica



Presidente Luis Arce. Foto: archivo

Gobierno crea la Empresa Boliviana de Producción Agropecuaria para fortalecer la soberanía alimentaria



Garantizamos

LA SEGURIDAD ALIMENTARIA DEL PAÍS
a través de la "Empresa Boliviana de Producción Agropecuaria"

DECRETO SUPLENENTE N° 4701 DE 20 DE ABRIL DE 2022



BOLIVIA MINISTERIO DE AGRICULTURA, GANADERÍA Y PESQUERÍA

Aprobada con Decreto Supremo N° 4701 de 20 de abril de 2022

ESTRUCTURA ORGÁNICA

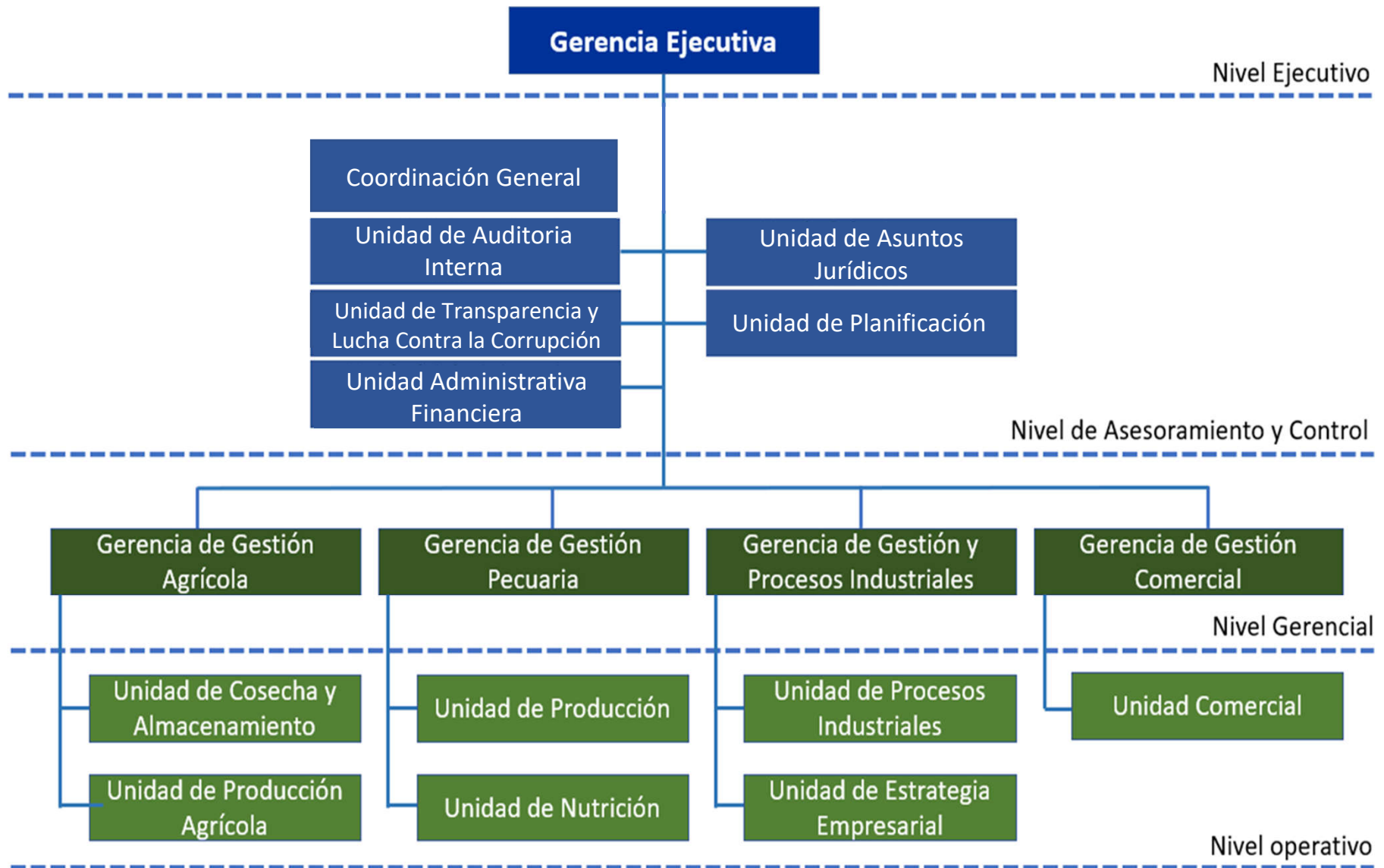

Fuente: Unidad de Planificación



82 – Personal Eventual

{ 51 varones
31 mujeres

MARCO ESTRATÉGICO



MISIÓN

Somos una empresa dedicada a la producción, procesamiento y transformación de productos agrícolas y pecuarios de calidad, que compite en el mercado nacional e internacional, en apoyo a la industria agropecuaria coadyuvando a la seguridad, soberanía alimentaria y al Vivir Bien.

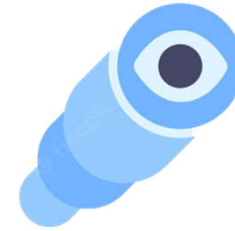

VISIÓN

Ser una empresa líder en producción Agropecuaria, reconocida a nivel nacional e internacional por su calidad, eficiencia y sostenibilidad, que contribuye con el desarrollo socioeconómico del Estado Plurinacional de Bolivia.

MARCO ESTRATÉGICO



ACCIONES ESTRATÉGICAS DE MEDIANO PLAZO

Implementar y monitorear las actividades agro productivas, industriales y comerciales de la empresa logrando su sostenibilidad a través de la generación de excedentes a mediano plazo.

Gestionar la producción e innovación agrícola en la empresa con el objetivo de coadyuvar con la soberanía alimentaria del país.

Asegurar el abastecimiento de ganado bovino para su transformación de acuerdo a requerimiento del mercado.

Asegurar el abastecimiento de alimento balanceado, carne procesada y otros productos con valor agregado para su comercialización; así como generar información oportuna e indicadores de gestión para la toma de decisiones.

Gestionar la comercialización de productos agropecuarios para el mercado nacional e internacional.

NORMATIVA INTERNA

Se aprobaron 24 Normativas Internas mediante Resolución Administrativa y encuentran 4 en proceso de elaboración

17

Normativa Operativa

Normativa que apoya al desarrollo de actividades en el marco del giro de la Empresa

7

Normativa Específica

Normativa aprobada en el marco de la Ley N°1178

4

Normativa en proceso de elaboración

Fuente: Unidad de Planificación
Información al primer trimestre 2023

PRESUPUESTO GESTIÓN 2023

ÁREA	VIGENTE (Bs)
Administración Central	12.459.277
Gestión Agrícola	136.728.953
Gestión Pecuaria	103.082.212
Gestión y Procesos Industriales	46.790.108
Gestión Comercial	11.441.840
TOTAL	310.502.390

Fuente: Unidad Administrativa Financiera

PROGRAMA ANUAL DE CONTRATACIONES – PAC GESTIÓN 2023

MODALIDADES DE CONTRATACIÓN Y CUANTÍAS	PROGRAMADO (Bs)
Contratación Menor	317.901,99
Apoyo Nacional a la Producción y Empleo (ANPE)	1.867.317,00
Licitación Publica	37.044.031,84
Contratación Directa Art 72	371.480,00
Contratación Directa Art 83 Bis	18.182.200,00
Auditoria Externa – Convocatoria Pública Nacional	70.000,00
TOTAL	57.852.930,83

Fuente: Unidad Administrativa Financiera

GIRO EMPRESARIAL - ACTIVIDADES



PRODUCCIÓN
AGRÍCOLA

PRODUCCIÓN
PECUARIA

INDUSTRIALIZACIÓN

COMERCIALIZACIÓN



PLAN OPERATIVO ANUAL – POA VIGENTE

GESTIÓN 2023

ÁREA	INDICADOR	UNIDAD	PROGRAMADO
Administración central	Realizar la evaluación del cumplimiento de acciones, metas y resultados planteados en el POA	Nro. de informes	4
Producción Agrícola	Cosecha de productos agrícolas	Toneladas	45.520
Engorde de ganado	Confinamiento y engorde de ganado bovino	Cabezas de ganado	19.226
Producción de carne	Producción de carne bovina	Toneladas	5.108
Producción de alimento balanceado	Producción de alimento balanceado	Toneladas	12.602
Seguimiento a la Gestión Empresarial	Realizar el seguimiento a la gestión empresarial	Nro. de informes	4
Ingreso por ventas	Venta de productos agrícolas y pecuarios	Bolivianos	218.162.791

Fuente: Unidad de Planificación

GERENCIA DE GESTIÓN AGRICOLA



Total de 2.260 ha (Siembra)

Cultivo de maíz: 1.200 ha
Cultivo de soya: 1.000 ha
Cultivo de trigo: 60 ha

Cosecha prevista:

Maíz: 2.400 Toneladas
Soya: 2.000 Toneladas
Trigo: 120 Toneladas

**CAMPAÑA VERANO
2022/2023**

Predios habilitados; POP y PDM

10.000 Ha

Desmonte y/o relimpia

5.000 Ha



Total de 19.000 ha (Siembra)

Cultivo de maíz: 3.000 ha
Cultivo de soya: 10.000 ha
Cultivo de trigo: 6.000 ha

**CAMPAÑA INVIERNO
2023**



Total de 13.000 ha (Siembra)

Cultivo de maíz: 6.000 ha
Cultivo de soya: 5.000 ha
Cultivo de sorgo: 2.000 ha

**CAMPAÑA VERANO
2023/2024**

GERENCIA DE GESTIÓN AGRICOLA



TIERRAS PARA SIEMBRA

- ✓ Predios Habilitados
15.000 ha
 - ✓ CAMPAÑA INVIERNO
2023
19.000 ha
 - ✓ CAMPAÑA VERANO
2023/2024
13.000 ha
- * Cultivos de Soya
 - * Cultivos de Maíz
 - * Cultivos de Trigo



MAQUINARIA

- ✓ Adquisición de maquinaria agrícola (Tractores, cosechadoras, excavadora, cisterna, tracto camión, camión pluma).
- ✓ Adquisición de Implementos agrícolas (Sembradora, cabezales maiceros, chatas, palas, rastras, rome Flow, subsolador, tratadora de semillas, pulverizadoras).



FUMIGACIÓN

- ✓ Adquisición de drones fumigadores para las siembras.
- ✓ Insumos Agrícolas Insecticidas, fungicidas. Herbicidas, Coadyuvantes y fertilizantes químicos.

GERENCIA DE GESTIÓN PECUARIA



CONFINAMIENTO

- ✓ Adquisición de cabezas de ganado.
- ✓ Inicio de primer ciclo de confinamiento (4 Centros).
- ✓ Plan de manejo y sanidad.
- ✓ Rehabilitación y mantenimiento del centro de confinamiento "El Tinto".
- ✓ Adquisición de insumos veterinarios, químicos y alimenticios.



MAQUINARIA

- ✓ Adquisición de maquinaria.
- ✓ Reparación de maquinaria agrícola (Mixers y Tractores).



CRÍA Y RECRÍA

- ✓ Cría y recría de ganado (1 centro).
- ✓ Producción de Heno y Ensilaje.
- ✓ Mejoramiento genético.
- ✓ Dieta alimenticia para el ganado.

GERENCIA DE GESTIÓN Y PROCESOS INDUSTRIALES



ALIMENTO Y FAENADO

- ✓ Garantizar oportunamente la provisión de alimento balanceado para el ganado confinado.
- ✓ Se faenarán las cabezas de ganado bovino confinadas.



READECUACIÓN “EL TINTO”

- ✓ Readecuación de los silos de almacenamiento y la planta de alimento balanceado de El Tinto.



CENTRO DE DESPOSTE

- ✓ Elaboración de Proyecto Centro de Desposte de primer nivel en el departamento de Santa Cruz.

GERENCIA DE GESTIÓN COMERCIAL



PRODUCTOS AGRÍCOLAS

Bs94.378.500.-

*Comercialización
de maíz, soya y
trigo*



PRODUCTOS PECUARIOS

Bs123.784.291.-

*Comercialización
de carne, menudo
y cuero*



ESTRATEGIAS COMERCIALES

- ✓ Apertura de tiendas en las ciudades de La Paz y Santa Cruz inicialmente.
- ✓ Se continuará con las alianzas estratégicas para la venta de los productos a los clientes.
- ✓ Análisis de los diferentes mercados para la introducción de los productos.



ESTADO PLURINACIONAL DE
BOLIVIA

MINISTERIO DE
DESARROLLO RURAL Y TIERRAS



Empresa Boliviana de Producción Agropecuaria

GRACIAS ...