



ESTADO PLURINACIONAL DE
BOLIVIA

MINISTERIO DE
DESARROLLO RURAL Y TIERRAS



RENDICIÓN PÚBLICA DE CUENTAS FINAL 2022

EMPRESA BOLIVIANA DE PRODUCCIÓN AGROPECUARIA

Willian Ramiro Villarpando Camargo
Gerente Ejecutivo



La Paz – Bolivia

ESTRUCTURA ORGÁNICA

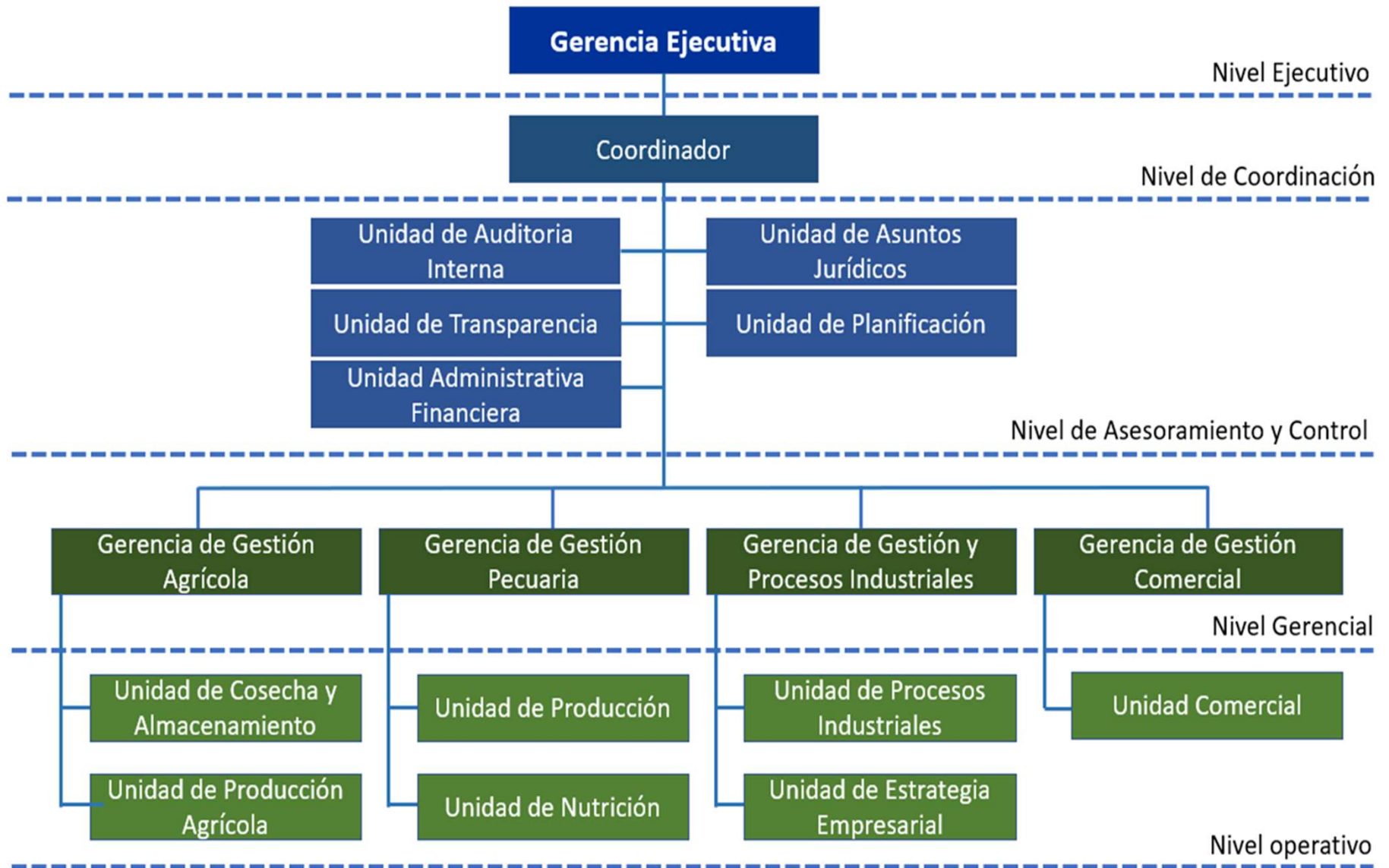

52 – Personal Eventual

{ 33 varones
19 mujeres

NORMATIVA INTERNA

Se aprobaron 24 Normativas Internas mediante Resolución Administrativa



17

Normativa Operativa

Normativa que apoya al desarrollo de actividades en el marco del giro de la Empresa



7

Normativa Específica

Normativa aprobada en el marco de la Ley N°1178

MARCO ESTRATÉGICO



MISIÓN

Somos una empresa dedicada a la producción, procesamiento y transformación de productos agrícolas y pecuarios de calidad, que compite en mercados nacionales e internacionales, en apoyo a la industria agropecuaria coadyuvando a la seguridad, soberanía alimentaria y al Vivir Bien.



VISIÓN

Ser una empresa líder en producción Agropecuaria, reconocida a nivel nacional e internacional por su calidad, eficiencia y sostenibilidad, que contribuye con el desarrollo socioeconómico del Estado Plurinacional de Bolivia.

MARCO ESTRATÉGICO



ACCIONES ESTRATÉGICAS DE MEDIANO PLAZO

Implementar y monitorear las actividades agro productivas, industriales y comerciales de la empresa logrando su sostenibilidad a través de la generación de excedentes a mediano plazo.

Gestionar la producción e innovación agrícola en la empresa con el objetivo de coadyuvar con la soberanía alimentaria del país.

Asegurar el abastecimiento de ganado bovino para su transformación de acuerdo a requerimiento del mercado.

Asegurar el abastecimiento de alimento balanceado, carne procesada y otros productos con valor agregado para su comercialización; así como generar información oportuna e indicadores de gestión para la toma de decisiones.

Gestionar la comercialización de productos agropecuarios para el mercado nacional e internacional.

PLAN DE LARGO, MEDIANO Y CORTO PLAZO



POA GESTIÓN 2022

ÁREA	INDICADOR	UNIDAD	PROGRAMADO	EJECUTADO	%
Administración central	Dirección y control de las actividades (documentos normativos e informes administrativos)	Documentos	25	29	100%
Producción Agrícola	Cosecha de productos agrícolas	Toneladas	750	469,5	63%
Engorde de ganado	Confinamiento y engorde de ganado bovino	Cabezas de ganado	4.400	2.570	58%
Producción de carne	Producción de carne bovina	Toneladas	726	558	77%
Producción de alimento balanceado	Producción de alimento balanceado	Toneladas	2.850	1.478	52%
Ingreso por ventas	Venta de productos agropecuarios	Bolivianos	9.997.500	13.105.690	100%
PROMEDIO DE EJECUCIÓN					75 %

PRESUPUESTO GESTIÓN 2022

ÁREA	VIGENTE	EJECUTADO	%
Administración central	6.652.023,51	3.237.377	69%
Gestión Agrícola	98.700.893,31	14.353.014	15%
Gestión Pecuaria	20.926.307,04	12.575.939	60%
Gestión Industrial	12.151.221,30	3.582.510	29%
Gestión Comercial	1.569.554,84	839.636	54%
PROMEDIO DE EJECUCIÓN	140.000.000,00	34.588.475	25 %

PROGRAMA ANUAL DE CONTRATACIONES 2022

MODALIDADES DE CONTRATACIÓN Y CUANTÍAS	EJECUTADO
Contratación Menor	563.445,84
Apoyo Nacional a la Producción y Empleo (ANPE)	1.688.359,00
Licitación Pública	1.336.320,00
Contratación Directa Art 72	2.477.390,80
Contratación Directa Art 83 Bis	23.170.150,49
MONTO TOTAL EJECUTADO EN Bs	29.235.666,13



ESTADO PLURINACIONAL DE
BOLIVIA

MINISTERIO DE
DESARROLLO RURAL Y TIERRAS



Empresa Boliviana de Producción Agropecuaria

GRACIAS ...